

**Delimitaciones**

Camino

**Superfices**

AR 1.000 m <sup>2</sup>	AR 2.500 m <sup>2</sup>	URBANO m <sup>2</sup>	TOTAL
977.784	1.215.657	138.589	2.332.030

**Normas Zonales**

AR-1.000	Edificación en asentamiento rural I	AR-2.500	Edificación en asentamiento rural II
AR-10.000	Edificación en asentamiento rural III		Zona no apta edificación (Gavias)

**Equipamientos y Dotaciones**

DP	Deportivo	EL	Espacio Libre
ED	Educativo	SP	Transporte e Infraestructura
AD	Administrativo	CO	Terciario
S	Social	VP	Viviendas de Protección Pública
AS	Asistencial	DF	Defensa
CU	Cultural	RS	Reserva

Este documento forma parte del expediente del Plan General de Ordenación de Puerto del Rosario, en relación a la aprobación definitiva por el acuerdo de la COTMAC celebrada el 20/05/2015, aprobado por el pleno de sesión de fecha 23 de mayo de 2016.

Fdo:  
El secretario Acctal.  
Juan Manuel Gutiérrez Padrón

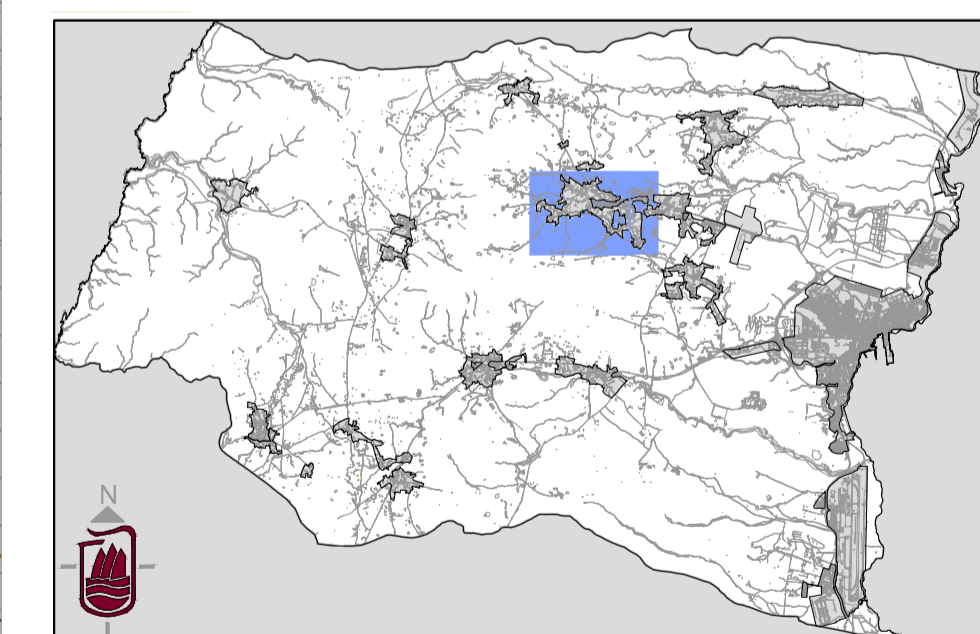
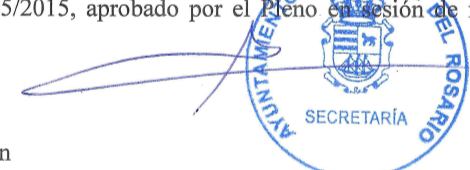

**Plan General de Ordenación de Puerto del Rosario**

Escala 1:5000

**Plan General de Ordenación  
Texto Refundido**  
Revisión para la adaptación al DL 1/2000, de 8 de Mayo  
y Ley 19/2003, de 14 de Abril

Redacción	Ayuntamiento de Puerto del Rosario	Fecha	2016
Asentamiento Rural	TETIR	Hoja	AR 3.1 01